

A partir del 1 de Marzo de 2019 todas recetas deben ser validadas a través de la página

<https://www.misvalidaciones.com.ar/>

	MIS VALIDACIONES	
	https://www.misvalidaciones.com.ar/	
	USUARIO	CONTRASEÑA
SAN FRANCISCO CENTRAL	SA221489	126256
SAN FRANCISCO 1	SA940515	636089
SAN FRANCISCO 2	SA940513	904781
SAN FRANCISCO 3	SA940518	637012
SAN FRANCISCO 4	SA940517	864638
SAN FRANCISCO 5	SA960575	4209
SAN FRANCISCO 6	SA961636	277829
SAN FRANCISCO 7	SA961378	18660
SAN FRANCISCO 8	SA963420	364341
SAN FRANCISCO 9	SA963839	352177
SAN FRANCISCO 10	SA964556	391206
SAN FRANCISCO 11 (INTEGRAL)	SA907397	498510

Requisitos del recetario:

- Recetario OFICIAL y PARTICULAR
- Nombre y apellido del paciente;
- Número de afiliado tal como figura en la credencial
- Medicamentos recetados y cantidad de cada uno en números y letras;
- Diagnostico
- Firma y sello con número de matrícula y aclaración;
- Fecha de prescripción

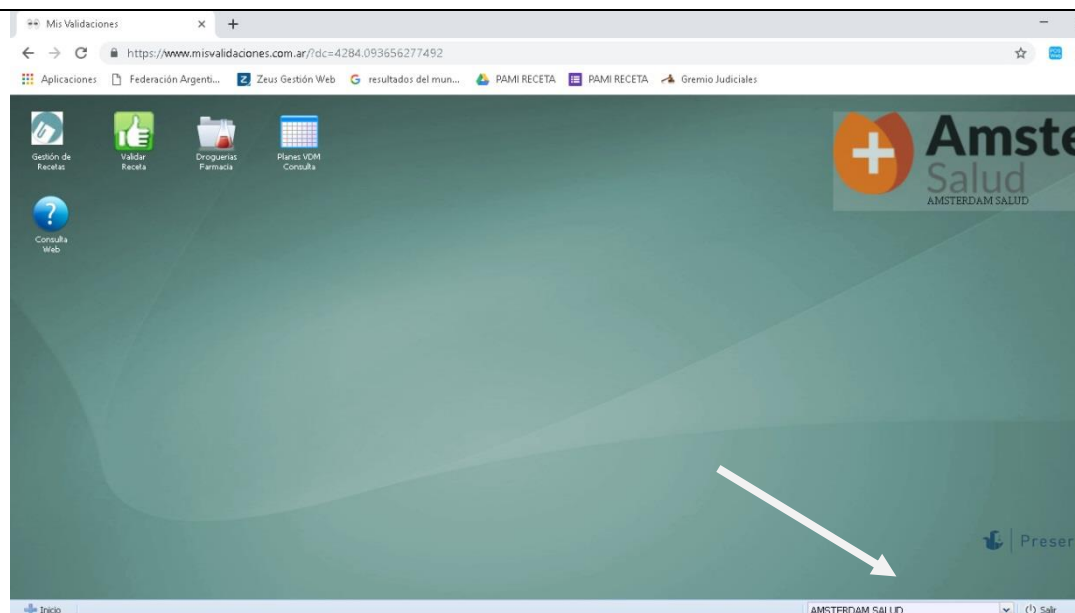

Ingresar a la página con clave y contraseña provistos, chequear que en la pantalla mostrada esté el nombre de “Amsterdam Salud”, de no ser así se ingresa en la parte inferior derecha y se busca en la solapa la obra social nombrada.

Menú del sistema

El sistema *Recetario Solidario* le ofrece las siguientes opciones en su pantalla por medio de los iconos o bien a través del menú Inicio.

Validación Recetas: En esta pantalla realizará todos los procesos relacionados a la validación de recetas.

Gestión de Recetas: Aquí podrá visualizar las recetas validadas, consultar sus ítems y realizar los procesos de cierre y presentación.

Planes VDM Consulta: Aquí podrá consultar los vademécum por cada plan.

Validación de una receta

Para validar una receta, siga los siguientes pasos.

Selección del afiliado

La búsqueda del paciente se realiza por DNI. Ingrese el valor del documento y luego haga click en **Buscar afiliado**, se le desplegará una lista completa con las Coincidencias para que seleccione el correspondiente.

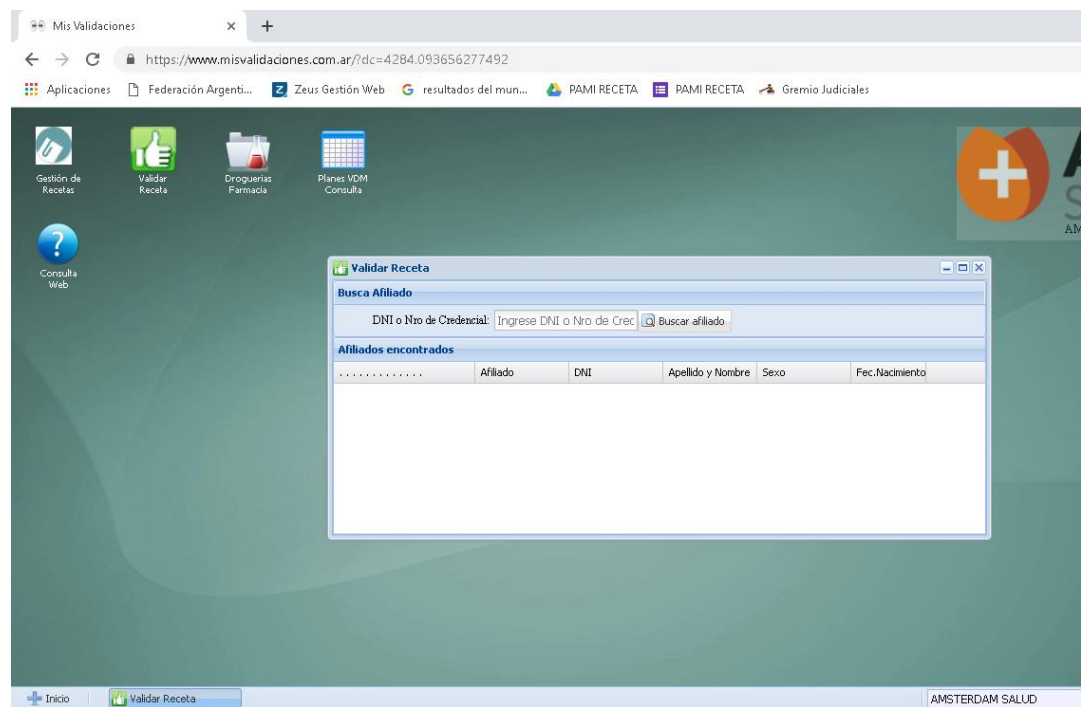

Una vez encontrado el afiliado por DNI o Número de afiliado presionar en "seleccionar"

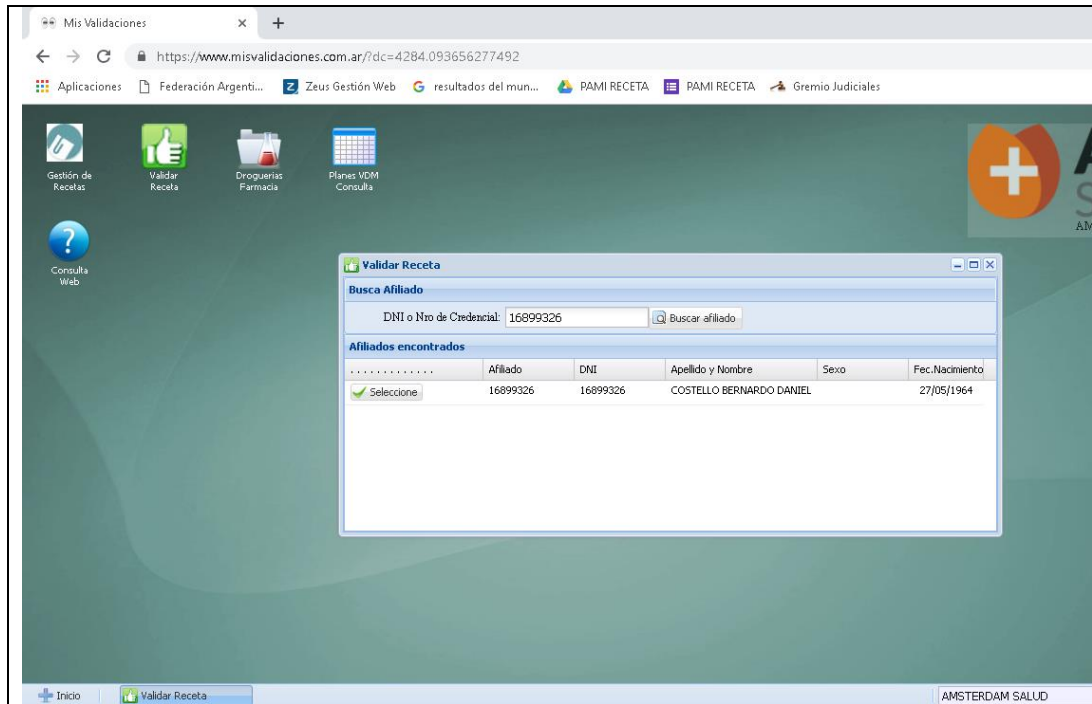

Cargar los datos del afiliado y receta. Luego presionar en Validar.

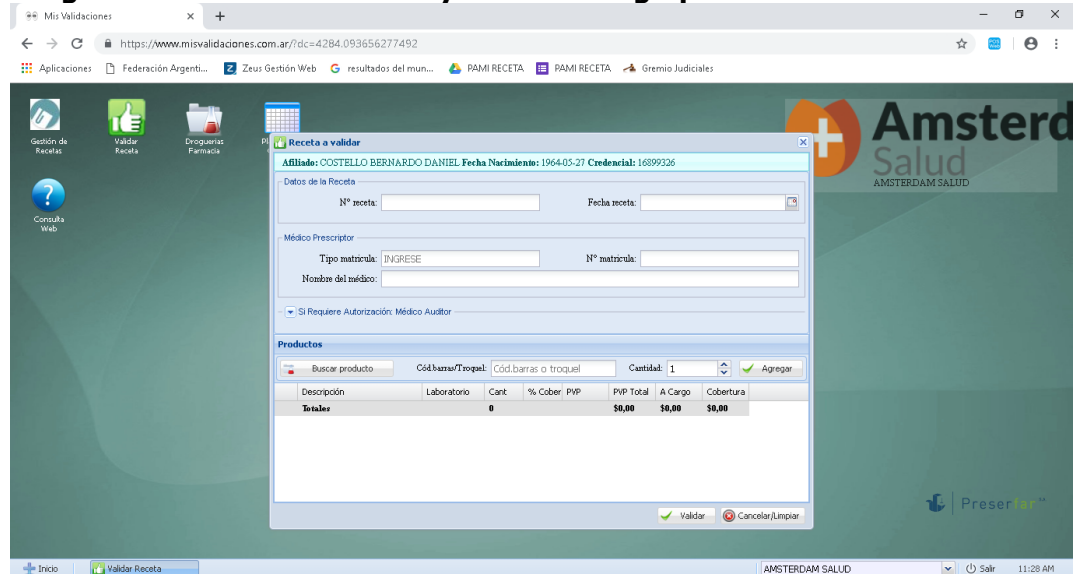

Una vez validada se deberá imprimir el comprobante de validación y adjuntar a la receta.

MisValidaciones - Datos de la receta

Farmacia: SAN FRANCISCO
 CUF: SAJ21489
 Convenio: AMSTERDAM SALUD
 Plan: UROAFA 20
 Código de validación: 1906646930257
 Fecha Validación: 2019-03-07 11:31:22

Afiliado: COSTELLO BERNARDO DANIEL
 Nro: 16899326
 Fecha Nacimiento: 1964-05-27
 Sexo: Masculino
 Documento: 16899326

Non.recetaria: 1 Fecha receta: 2019-03-06
 Médico: FIGUEROA BERNAL Matrícula: MP 456

Producto	Presentación	Laboratorio	Cantidad	Pcunitario	Importe	% coh.	Imp.Coh.	A cargo par.
AMOXIDAL	1 g comp x 16	Roemmers	1	\$450,33	\$450,33	40.00%	\$180,13	\$270,20
			1		\$450,33		\$180,13	\$270,20

Cuando se prescribe una marca no incluida en el vademécum la farmacia debe sustituirla por otra que figure en el mismo (que contenga el mismo principio activo, concentración y forma farmacéutica).

Cuando se prescribe por principio activo la farmacia debe expender la marca que figura en el vademécum (que contenga el principio activo, concentración y forma farmacéutica indicados).

Si hubiere una marca sugerida por el profesional, la farmacia debe expender la misma, en caso de no haber sugerencia alguna ofrecerá al beneficiario todas las alternativas disponibles para ese principio activo y presentación.